



vzw - AIB-VINÇOTTE Belgium - asbl

Siège d'exploitation: Jan Olieslagerslaan 35 • 1800 Vilvoorde

Tél +32(0)2 674 57 11 • fax +32(0)2 674 59 59 • info@vincotte.be • www.vincotte.com

Siège social: Diamant Building • Boulevard A. Reyerslaan 80 • B-1030 Bruxelles

Safety, quality and environmental services

Rapport n° : 7006.58.001.661



F 063331

Rési code :

○ Antwerpen-Limburg

tél : 03 221 86 11

○ Oost & West -Vlaanderen

tél : 09 244 77 11

○ Brabant

tél : 02 674 57 11

○ Wallonie

tél : 081 432 611

PROCÈS VERBAL D'EXAMEN DE CONFORMITÉ ET/OU DE VISITE DE CONTRÔLE D'UNE INSTALLATION ÉLECTRIQUE BASSE TENSION

Responsable des travaux :

Installation :

Propriétaire / gestionnaire :

Nom, Prénom	Nom, Prénom
N° carte d'identité	Adresse
N°TVA : BE	CP + Commune
	Tél.

Bases de l'examen : Règlement Général sur les Installations Électriques (RGIE)

<input checked="" type="checkbox"/> Art 270	<input checked="" type="checkbox"/> mise en usage	<input type="checkbox"/> modification	<input type="checkbox"/> extension	<input checked="" type="checkbox"/> Art 86	<input type="checkbox"/> Art 271bis	<input checked="" type="checkbox"/> Unité d'habitation
<input type="checkbox"/> mobile	<input type="checkbox"/> temporaire			<input type="checkbox"/> Art 87	<input type="checkbox"/> Art 278	<input checked="" type="checkbox"/> Unité de travail domestique
<input type="checkbox"/> Art 271	<input type="checkbox"/> périodique	<input type="checkbox"/> contrôle	<input type="checkbox"/>	<input type="checkbox"/> Art 88	<input type="checkbox"/> Art	<input checked="" type="checkbox"/> Parties communes
<input type="checkbox"/> Art 276 : renforcement	<input type="checkbox"/> Art 276bis : vente d'une unité d'habitation			<input type="checkbox"/> Art	<input type="checkbox"/> Art	<input checked="" type="checkbox"/> Unité de travail

Données générales de l'installation électrique :

Données distributeur	EAN	<input type="checkbox"/> EAN non communiqué	<input checked="" type="checkbox"/> Compt. kWh non placé
	Compt. kWh n° :	Index jour :	Index nuit :
Données installation	Protection branchement (A) : <input type="checkbox"/> 20 <input type="checkbox"/> 25 <input type="checkbox"/> 32 <input type="checkbox"/> 40 <input type="checkbox"/> 50 <input type="checkbox"/> 63 <input type="checkbox"/> 80 <input type="checkbox"/> 100	n° :	
	Conçue pour U _N : <input checked="" type="checkbox"/> 230 V <input checked="" type="checkbox"/> 3x230 V <input type="checkbox"/> 3N400 V	Type de prise de terre : <input checked="" type="checkbox"/> boucle de terre <input checked="" type="checkbox"/> barres / piquets	
	Courant nominal maximum (A) : <input type="checkbox"/> 20 <input type="checkbox"/> 25 <input type="checkbox"/> 32 <input type="checkbox"/> 40 <input type="checkbox"/> 50 <input checked="" type="checkbox"/> 63 <input type="checkbox"/> 80 <input type="checkbox"/> 100	<input type="checkbox"/>	
Description installation	Câble d'alimentation tableau principal : 4 X 16 mm ² - Type : EXVB		
	Dispositif diff. gén. : 6.3 A / 3000 mA	Nombre de tableaux : 1	Nombre de circuits terminaux : 26
<input checked="" type="checkbox"/> Voir annexe(s)			

Mesures - tests - contrôle visuel - scellés :

<input checked="" type="checkbox"/> Contacts dir.	<input checked="" type="checkbox"/> Contacts indir.	<input checked="" type="checkbox"/> Montage	<input type="checkbox"/> Appareils	<input type="checkbox"/> Matériel	<input checked="" type="checkbox"/> I>/section	<input checked="" type="checkbox"/> Schémas	<input type="checkbox"/> Contrôle bel de défaut
<input checked="" type="checkbox"/> Résistance de dispersion de la prise de terre : 11.4 Ω	<input checked="" type="checkbox"/> Isolement général : > 1 MΩ	<input checked="" type="checkbox"/> Continuité de terre	<input type="checkbox"/> Test dispositif diff.				
Le dispositif différentiel général : <input type="checkbox"/> était plombé <input type="checkbox"/> a été plombé <input type="checkbox"/> n'a pas été plombé <input type="checkbox"/> ne peut pas être plombé							

Infractions - Remarques (pour la signification des codes éventuels : voir au verso)

Infractions Nouvelle installation	
<input checked="" type="checkbox"/> Néant	
Infractions Installation existante	
<input checked="" type="checkbox"/> Néant	
Remarques	Visa GRD ou mandataire :
<input checked="" type="checkbox"/> Néant	

Conclusion(s) :

☒ La nouvelle installation est conforme n'est pas conforme au RGIE.
☐ L'installation existante est conforme n'est pas conforme au RGIE.

L'installation électrique doit être recontrôlée avant

14/08/2014 (*)
☐ par le même organisme de contrôle.

Agent visiteur : LECROS L.

Nom :

Agent n° : 3961

Date : 14/08/2014



Pour le Directeur Général : Signature

Annexe(s) : ☒ Schéma(s) de position : 1

☒ Schéma(s) unifilaire(s) : 1

- Ce procès verbal doit être conservé dans le dossier de l'installation électrique et ce dossier doit renseigner toute modification de l'installation.
- Le Service Public Fédéral Economie doit être avisé immédiatement de tout accident survenu aux personnes et dû, directement ou indirectement, à la présence d'électricité.
- Le contrôle n'a porté que sur les parties visibles et accessibles de l'installation.
○ Les informations recueillies sur place ne nous permettent pas de déterminer la date de réalisation de l'installation électrique.
○ Nous vous invitons à compléter le(s) schéma(s) pour les éléments qui n'étaient pas visibles lors de la visite de contrôle. En cas de doute, nous vous invitons à nous en faire part.
(*) Les travaux nécessaires pour faire disparaître les infractions constatées au moment de la visite de contrôle doivent être exécutés sans retard et toutes mesures adéquates doivent être prises pour qu'en cas de maintien en service des installations les infractions ne constituent pas un danger pour les personnes et les biens. Dans le cas où, lors de cette nouvelle visite de contrôle, après max. 1 an, des infractions subsistent, l'organisme agréé se doit d'envoyer une copie du procès-verbal de visite de contrôle à la Direction générale de l'Energie préposée à la haute surveillance des installations électriques domestiques.

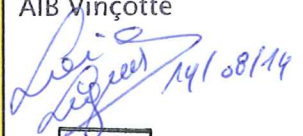
14/08/2014

ORGANISME DE CONTRÔLE	Adresse du lieu de visite
AIB Vinçotte	
 14/08/14	
 Loïc LEGROS Agent 3961	

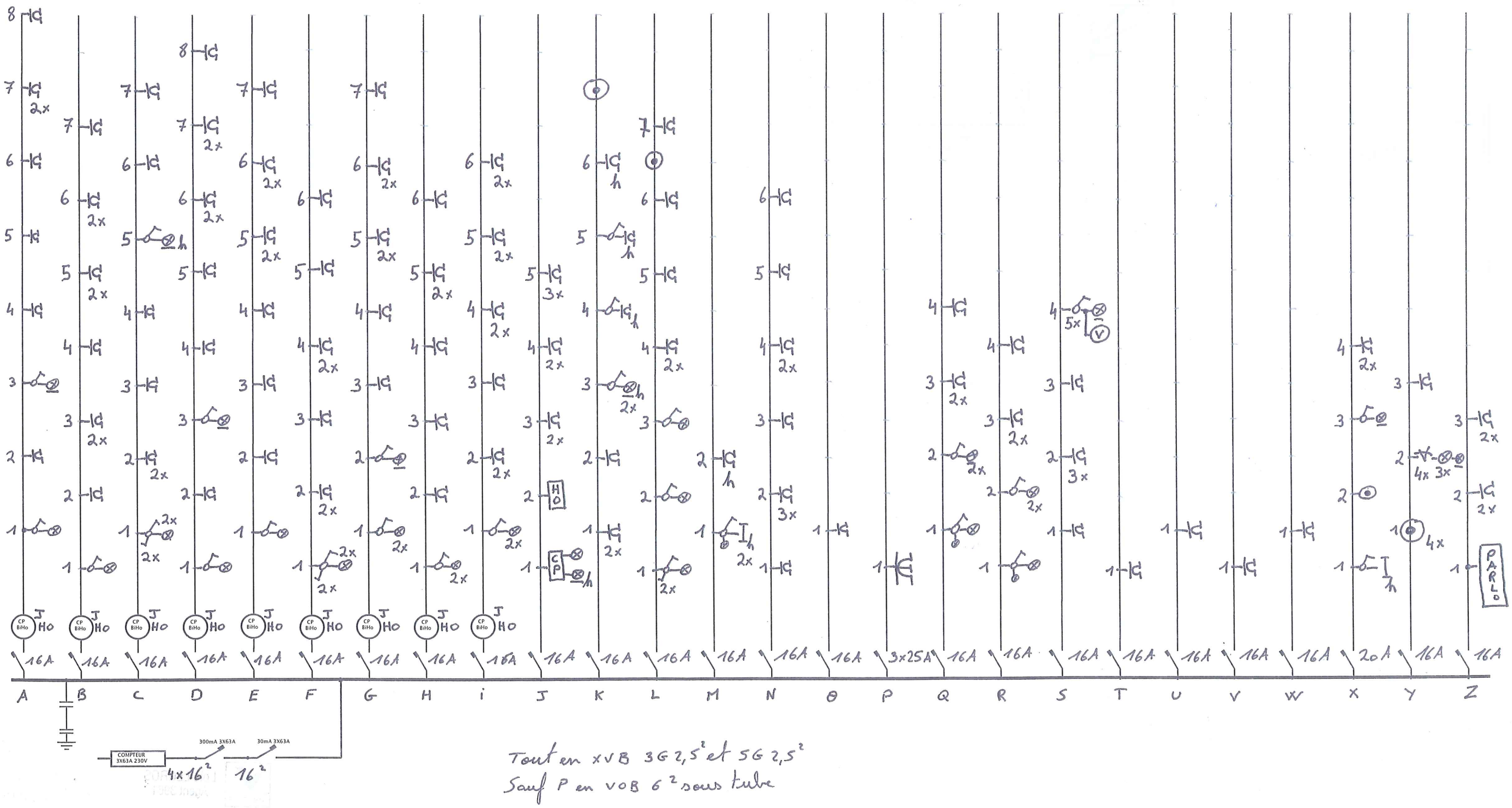

Coté Rue : Rez

Coté Rue : 1er

Coté Rue : 2ème

Coté Rue : 3ème
(sous les compbles)

14/08/2014

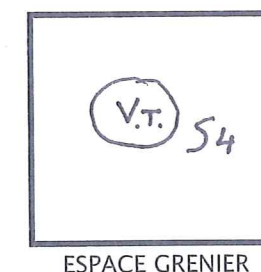
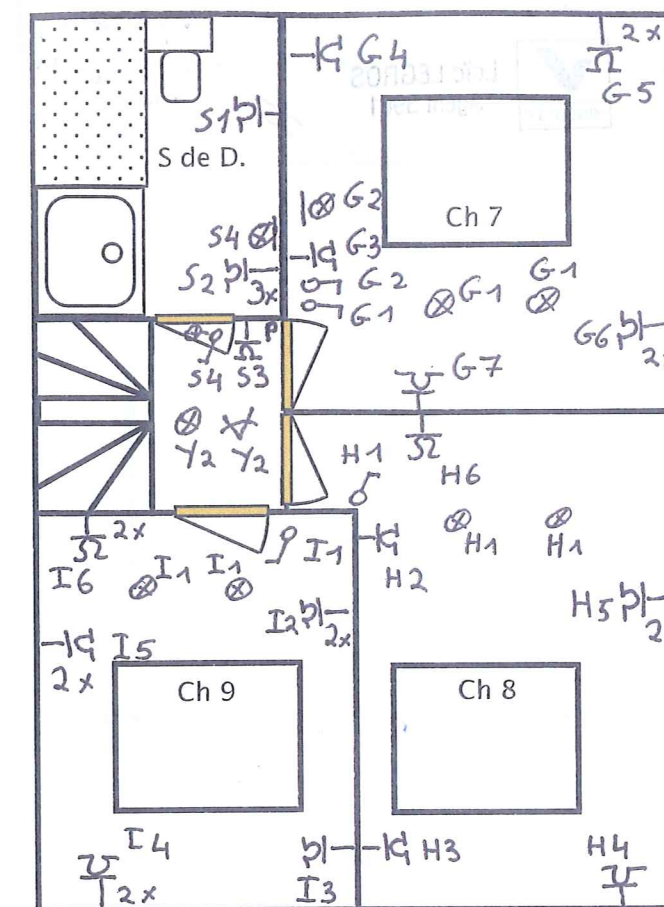
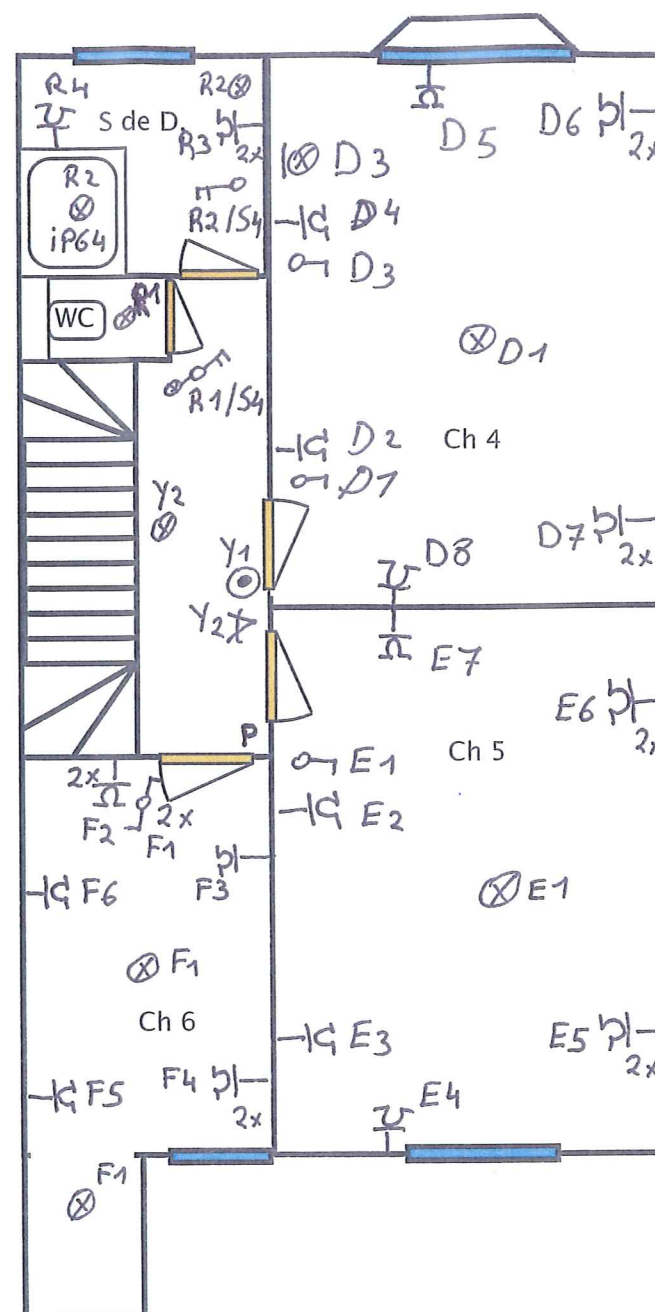
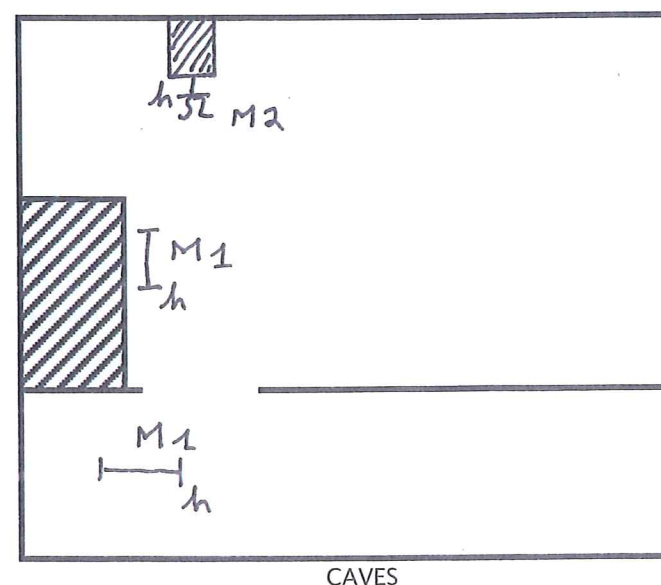
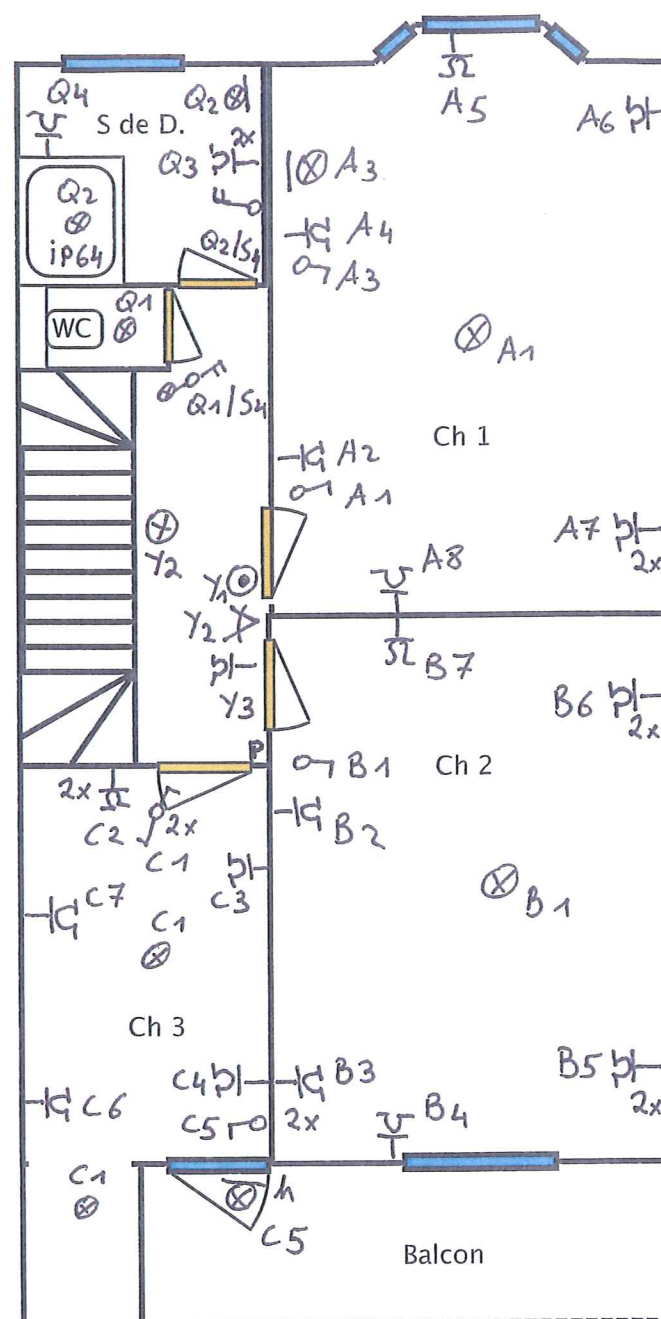
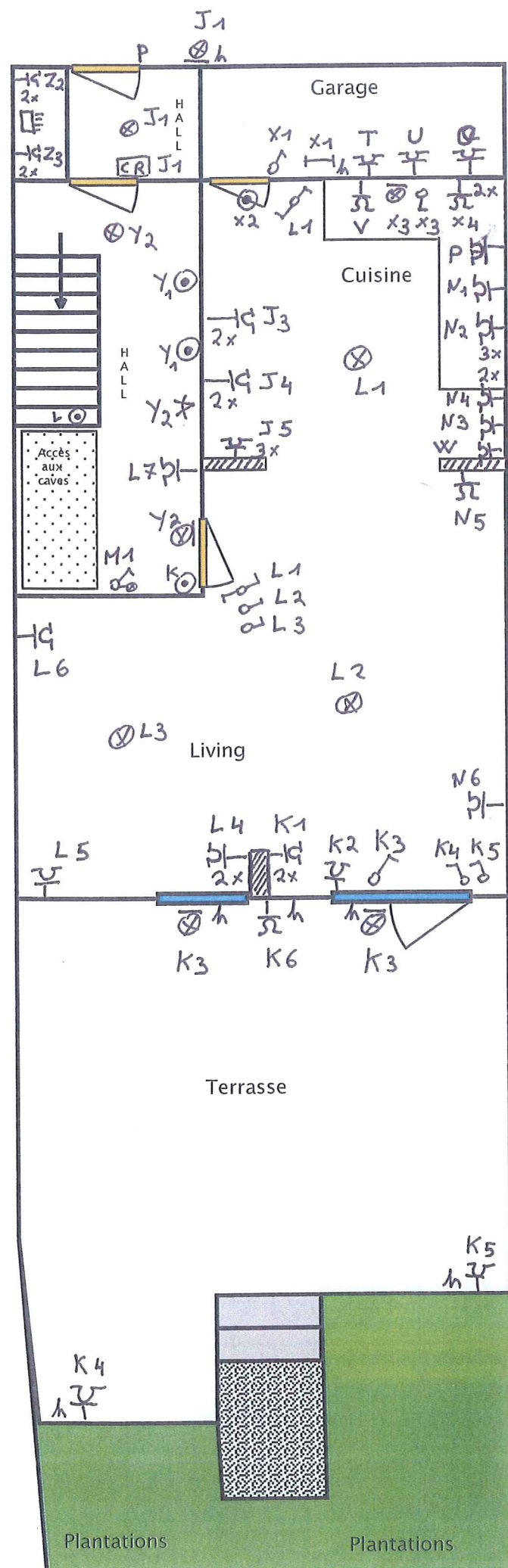

LEGENDE

- Inter.
- Prise
- Prise Tri
- Lampe
- " en applique
- Bte de diriv.
- Interrupteur circulaire
- Horloge
- compteur
- Bi horaire
- capteur de mouvement
- Parlophonie
- h appareil hermitique
- Exhausteur d'air tempo.
- Interrupteur circulaire
- Bac TL 58W

ORGANISME DE CONTRÔLE AIB Vincotte	Adresse du lieu de visite
Loïc LEGROS Agent 3961	